# B.U.T. MLT

Bachelor Universitaire de Technologie

LE DIPLÔME DES iut

MESSAGES maintenant

**B.U.T. MLT**
Viens découvrir notre B.U.T. MLT
en parcourant les pages de cette plaquette...

ou en vidéo...

FORMATION CLASSIQUE / ALTERNANCE

## Management de la Logistique et des Transports

**2 parcours :**

- **Mobilité et supply chain connectées**
- **Mobilité et supply chain durables**

iut CHALON SUR SAÔNE UNIVERSITÉ DE BOURGOGNE

UB UNIVERSITÉ DE BOURGOGNE

# Une formation polyvalente

## 2 parcours

À partir de la 2ème année,
2 parcours sont proposés :

- **Mobilité et Supply Chain connectées**
- **Mobilité et Supply Chain durables**

## COMPÉTENCES

### COMMUNIQUER

Savoir communiquer, connaître l'entreprise et son environnement

### GÉRER

Gérer les chaînes logistique et transport au niveau national et international

## RESSOURCES

### Communication professionnelle et enseignements généraux

- expression et communication
- outils informatiques
- langues vivantes
- management de l'entreprise
- économie générale et des transports
- droit civil et commercial

### Gestion des chaînes logistiques et transport au niveau national et international

- systèmes d'information
- techniques quantitatives de gestion
- management de la production
- stratégies logistiques
- gestion des achats, des approvisionnements et des stocks
- transport de marchandises et de voyageurs
- modes routier, aérien, ferroviaire, fluvial, maritime
- commerce international

## OBJECTIFS

**Le B.U.T. MLT a pour objectif de former des professionnels autonomes, rigoureux, avec un bon sens du relationnel.**

Le technicien logistique et transport coordonne les échanges au sein de l'entreprise et facilite les relations avec les clients et les fournisseurs.
Il optimise :

- les flux d'informations
- les flux de matières
- les flux de personnes

## ADMISSION

**Le recrutement se fait sur dossier.**
Le B.U.T en 3 ans est accessible aux titulaires d'un baccalauréat :

- général (toutes spécialités)
- technologique (toutes options)
- professionnel (dossiers motivés)

**Autre dispositif possible[1] :**
Validation des Acquis de l'Expérience.

*[1] contacter le Service commun de Formations Continue et par Alternance de l'Université de Bourgogne (SEFCA) au 03 80 39 51 80*

## CANDIDATURE

**Se porter candidat via la plateforme**

parcoursup
Entrez dans l'enseignement supérieur

# Les + de la formation

## 2 possibilités pour préparer le B.U.T MLT

### 1 FORMATION CLASSIQUE

3 ans dont 22 à 26 semaines de stage en entreprise.

### 2 ALTERNANCE

3 ans

- L'étudiant signe un contrat d'apprentissage avec l'entreprise et travaille avec les statuts d'apprenti et d'étudiant.
- L'étudiant peut entrer en apprentissage directement en 1ère année, ou s'il le souhaite en 2ème année, mais également sur 1 an en 3ème année de B.U.T.

## FORMATION PROFESSIONNELLE

Les étudiants s'initient à la gestion de projet et au travail en groupe.

Exemples de projets : organisation d'une journée sécurité routière, organisation du don du sang, organisation de voyages d'étude, échan
ges Européens, réimplantation de stock...

**Les étudiants sont préparés à la vie professionnelle :**

- stages (en 1ère , 2ème, 3ème année)
- découverte des métiers
- études de cas et jeux d'apprentissage
- élaboration du projet professionnel et simulations d'entretiens d'embauche
- intervenants du monde professionnel
- travail sur des systèmes d'information utilisés en entreprise (progiciels de gestion intégrée)

# Passerelles entrantes et sortantes du B.U.T. : Bachelor Universitaire de Technologie

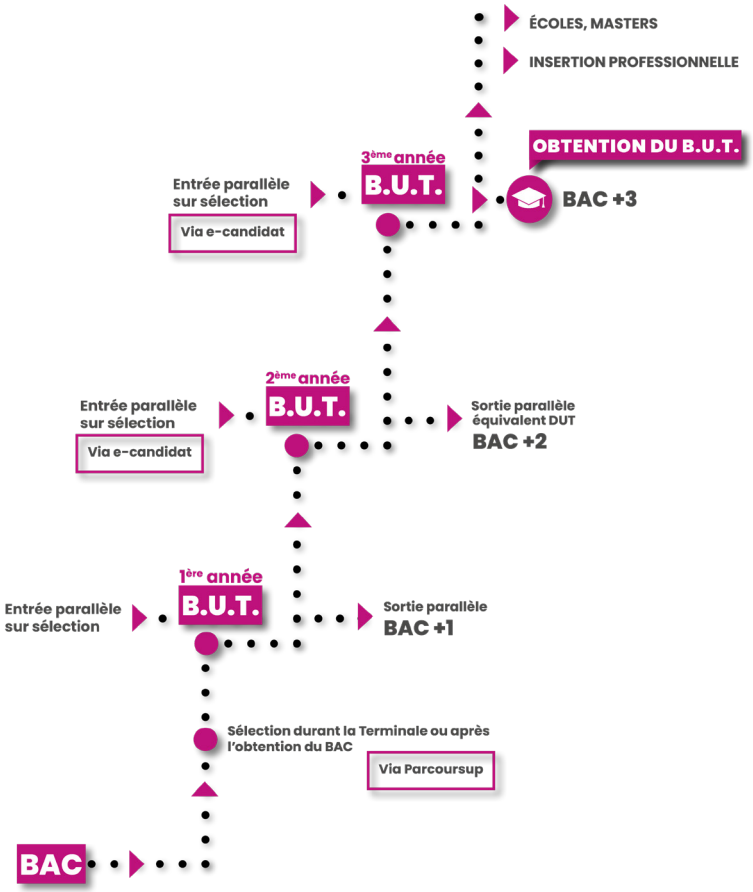

## STRUCTURES D'ACCUEIL

**Des entreprises qui ont recruté nos étudiants :**

- SNCF,
- Amazon,
- Transdev,
- Kéolis,
- XPO Logistics,
- Sobotram,
- Géodis,
- Easydis,
- Kühne et Nagel,
- Saint-Gobain,
- Philips,
- Framatome
- et de nombreuses PME.

## POURSUITE D'ÉTUDES

Les étudiants auront la possibilité de s'orienter vers d'autres formations.

Après le B.U.T., de nombreuses poursuites d'études sont envisageables : Masters, écoles de commerce, logistique, transport, ingénieur et autres comme : DU GOL, DUETI...

## MÉTIERS VISÉS

**Des secteurs variés :**

• transport de marchandises et de voyageurs
• prestation logistique
• grande distribution
• industrie
• import-export

**Des métiers d'avenir :**

• technicien d'exploitation transport (marchandises et voyageurs)
• affréteur
• pilote de flux
• transitaire et commissionnaire en douane
• chef d'escale, chef de quai
• gestionnaire d'approvisionnement et de stocks
• gestionnaire de production
• technicien qualité
• etc

## Un dernier mot ?

« Cela fait plus de 20 ans que nous proposons ce diplôme en alternance, de ce fait nous avons un réseau de professionnels conséquent. »

« Nous sommes une petite structure, et donc, l'équipe est très proche des étudiants, qui sont encadrés, suivis et accompagnés dans leur réussite ! »

« Nous ne pouvons que vous inviter à postuler pour notre B.U.T MLT, car il mène à des horizons très différents avec un secteur d'activités très large ! »

## Le cadre de travail

**À l'IUT de Chalon-sur-Saône, les étudiants sont accueillis dans des locaux spacieux et modernes, bénéficiant d'équipements de pointe :**

- salles informatiques en libre service
- 2 amphithéâtres
- salle multimédia
- laboratoires de langue
- accès Wifi sur tout le site
- espaces de travail et de détente en accès libre
- bibliothèque universitaire
- service de santé

## La vie étudiante

**Un campus au coeur de la ville :**

- restaurant universitaire sur le site de l'IUT
- logements étudiants proches de l'IUT et des gares
- associations étudiantes
- équipements sportifs et culturels du Grand Chalon
- bureau des sports (25 activités)

**www.bds-iutchalon.fr**

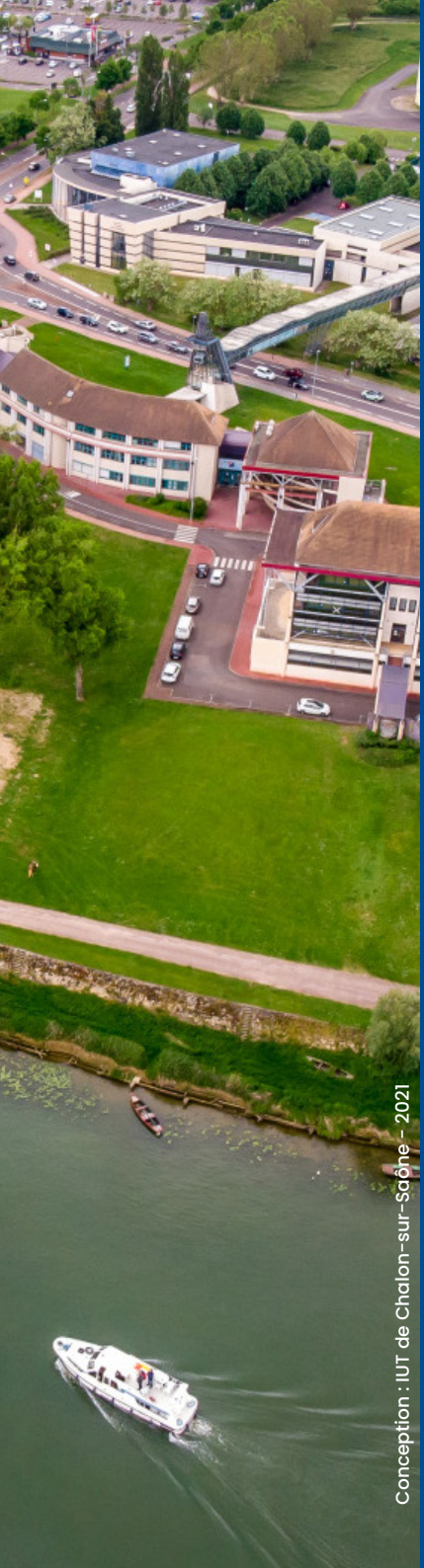

Conception : IUT de Chalon-sur-Saône - 2021

IUT CHALON SUR SAÔNE
UNIVERSITÉ DE BOURGOGNE

**B.U.T.**
**Management de la Logistique et des Transports**


**IUT de Chalon-sur-Saône**
1, Allée des Granges Forestier
71100 - Chalon-sur-Saône

Tél : 03 85 42 43 44
Fax : 03 85 42 43 25
**iutchalon.u-bourgogne.fr**

**Département**
**Management de la Logistique et des Transports**

**Tél : 03 85 42 43 40**
**mlt@iutchalon.u-bourgogne.fr**


**Suivez-nous aussi sur :**

UNIVERSITÉ DE BOURGOGNE